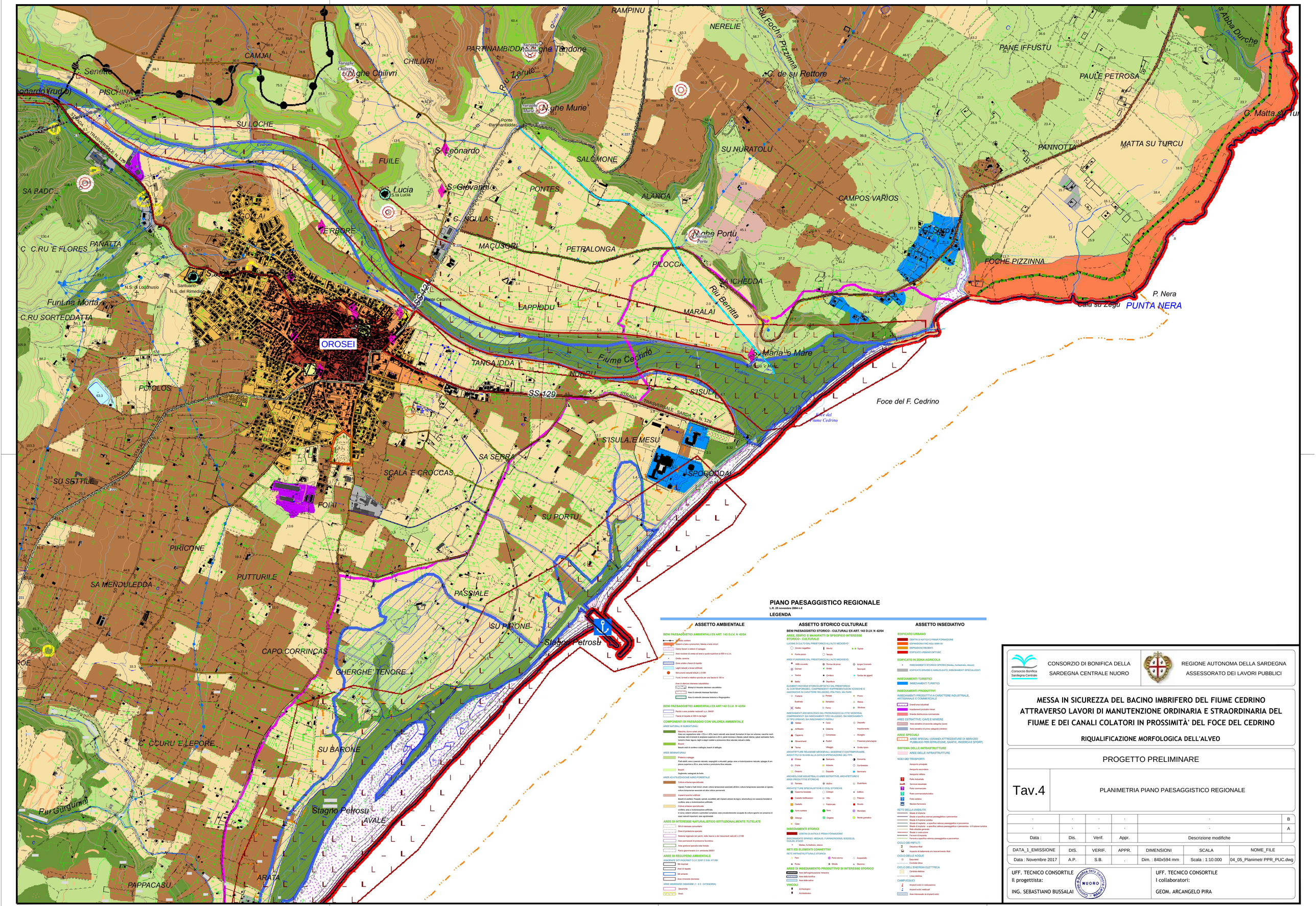

PIANO PAESAGGISTICO REGIONALE

L.R. 25 novembre 2004 n.8

LEGENDA

ASSETTO AMBIENTALE

BENI PAESAGGISTICI AMBIENTALI EX ART. 143 D.LV. N 42/04

- Aree costiere
- Territori a meno a prevalente, fitosici e isole minori
- Cenngi dunari e sistemi di spiaggia
- Aree rocciose di vetete ed aree a quota superiore al 800 m s.l.m.
- Grotte, cavernie
- Zone umide e fiasce di rispetto
- Laghi naturali e invasi artificiali
- Monumenti naturali istituiti L.r.31/89
- Fiumi, torrenti e relative sponde per una fascia di 150 m
- Aree di elevato interesse naturalistico
  - Biotopi di rilevante interesse naturalistico
  - Area di notevole interesse faunistico
  - Area di notevole interesse botanico e fitogeografico

BENI PAESAGGISTICI AMBIENTALI EX ART.142 D.LV. N 42/04

- Parchi e aree protette nazionali L.n. 394/91
- Fascia di rispetto di 300 m dei laghi

COMPONENTI DI PAESAGGIO CON VALENZA AMBIENTALE

AREE NATURALI E SUBNATURALI

- Macchia, dune e aree umide
  Area con vegetazione ndo > 5% e > 40%; bacini naturali; aree dunali; formazioni di dune non arburee; macchia mediterranea tali di tenore di arbaglia superiore a 2ß m; pareti rocciose e falesie; calcari marne; pabali ventosiths; fiumi, torrenti e fiumi; dune, laghi e stagni costieri a prevalenza dolce naturale, saluari e delta.
- Boschi
  Boschi misti di conifere e latifoglie; boschi di latifoglie.

AREE SEMINATURALI

- Pratiere e spiagge
  Prati stabili; aree a pascolo naturale; cespuglidi e arbuetti; garigie; aree a ricolonizzazione naturale; spiagge di ampiezza superiore a 20 m; aree marine a produzione Ittica naturale.
- Boschi
  Sughereta; castagneti da frutto.

AREE AD UTILIZZAZIONE AGRO-FORESTALE

- Colture arboree specializzate
  Vigneti; Frutteti e frutti minori; oliveti; colture temporanee associate all'olivo; colture temporanee associate al vigneto; colture temporanee associate ad altre colture permanenti.
- Impianti boschivi artificiali
  Boschi di conifere; Pioppeti, salineti, eucaliteti; altri impianti arborei da legno; arboricoltura con essenze forestali di conifere; aree a boschicescione artificiale.
- Colture erbacee specializzate
  risiffere; aree a risicicoltazione artificiale.
  In serre; sistemi colturali a parfiarlari complessi; aree prevalentemente occupate da colture agraria con presenza di spazi naturali importanti; aree agroforestali.

AREE DI INTERESSE NATURALISTICO ISTITUZIONALMENTE TUTELATE

- Sit di interesse comunitario
- Zone di protezione speciale
- Sistema regionale dei parchi; delle riserve e dei monumenti naturali l.r.31/89
- Ciasi permanenti di protezione faunistica
- Area prioritaria speciale sulle foreste
- Parco geominerario d.m. ambiente 385/01

AREE DI RECUPERO AMBIENTALE

AMIANTHUS: SITI INQUINATI D.L.V. 22/97 E D.M. 471/99

- Sit inquinati
- Aree di rispetto
- Sit amianto
- Area minerale dismesse

AREE MINERARIE DISMESSE (1 B 2 CATEGORIA)

- Discarichi
- Scavi

ASSETTO STORICO CULTURALE

BENI PAESAGGISTICI STORICO - CULTURALI EX ART. 143 D.LV. N 42/04

AREE, EDIFICI E MANUFATTI DI SPECIFICO INTERESSE STORICO - CULTURALE

LUOGHI DI CULTO DAL PREISTORICO ALL'ALTO MEDIOEVO

- Circolo megalitico
- Menhir
- Tophet
- Fontanaccio
- Tempio

AREE FUNERARIE DAL PREISTORICO ALL'ALTO MEDIOEVO

- Aldilà ocuverde
- Domus de janas
- Ipogeo funerario
- Dolmen
- Grotta
- Necropoli
- Stele
- Cimitero
- Tomba dei giganti
- Betilo
- Sepoltura

ELEMENTI INDIVIDUI STORICO-ARTISTICO DAL PREISTORICO AL CONTEMPORANEO, COMPRENDENTI RAPPRESENTAZIONI ICONICHE O ANICONICHE DI CARATTERE RELIGIOSO, POLITICO, MILITARE

- Fontana
- Portale
- Pozzo
- Scalinata
- Sarbatoio
- Statua
- Rettifilo
- Forno
- Struttura

INSEDIAMENTI ARCHEOLOGICI DAL PREMURAGICO ALL'ETA' MODERNA, COMPRENDENTI: SIA INSEDIAMENTI TIPO VILLAGGIO, SIA INSEDIAMENTI DI TIPO URBANO, SIA INSEDIAMENTI RURALI

- Abitato
- Casa
- Deposito
- Anfiteatro
- Cisterna
- Insediamento
- Caparone
- Complesso
- Nuraghe
- Rilevatrinundi
- Rudari
- Presenza premuragica
- Terme
- Villaggio
- Grotta ripari

ARCHITETTURE RELIGIOSE MEDIOEVALI, MODERNE E CONTEMPORANEE, AVENTI PIU' DI 50 ANNI ALLA DATA DI APPROVAZIONE DEL PPR

- Chiesa
- Santuario
- Convento
- Cripta
- Abbazia
- Cattedrale
- Oratorio
- Cappella
- Barriniera

ARCHEOLOGIE INDUSTRIALI E AREE ESTRATTIVE, ARCHITETTURE E AREE PRODUTTIVE STORICHE

- Tonnara
- Mulino
- Guidoliera

ARCHITETTURE SPECIALISTICHE E CIVILI STORICHE

- Casserma forestale
- Collegio
- Edificio
- Castello fortificazioni
- Villa
- Palazzo
- Castello
- Fabbricato
- Bruolo
- Torre costiera
- Torre
- Municipio
- Albergo
- Dogana
- Monte granatico
- Casa

INSEDIAMENTI STORICI

- CENTRI DI ANTICA E PRIMA FORMAZIONE

RINCONAMENTO SPARSO: MEDIAUX, FURRIANCRIXINUS, BODDEUS, OUILES, STAZZI

- Medau, furriadroxiu, stazzu

RETI ED ELEMENTI CONNETTIVI

RETE INFRASTRUTTURALE STORICA

- Faro
- Porto storico
- Acquedotto
- Ponte
- Strada
- Stazione

AREE DI INSEDIAMENTO PRODUTTIVO DI INTERESSE STORICO

- Area dell'organizzazione mineraria
- Area della bonifica
- Area delle saline

VINCOLI

- Archeologico
- Architettonico

ASSETTO INSEDIATIVO

EDIFICATO URBANO

- CENTRI DI ANTICA E PRIMA FORMAZIONE
- ESPANSIONI FINO AGLI ANNI 50
- ESPANSIONI RECENTI
- EDIFICATO URBANO DIFFUSO

EDIFICATO IN ZONA AGRICOLA

- INSEDIAMENTO STORICO SPARSO (Medau, furiadroxiu, stazzu)
- EDIFICATO SPARSO E ANNUCLEATO, INSEDIAMENTI SPECIALIZZATI

INSEDIAMENTI TURISTICI

- INSEDIAMENTI TURISTICI

INSEDIAMENTI PRODUTTIVI

INSEDIAMENTI PRODUTTIVI A CARATTERE INDUSTRIALE, ARTIGIANALE E COMMERCIALE

- Grandi aree industriali
- Insediamenti produttivi minori
- Grande distribuzione commerciale

AREE ESTRATTIVE: CAVE E MINIERE

- Area estrattiva di seconda categoria (cave)
- Area estrattiva di prima categoria (miniere)

AREE SPECIALI

- AREE SPECIALI (GRANDI ATTREZZATURE DI SERVIZIO PUBBLICO PER ISTRUZIONE, SANITA', RICERCA E SPORT)

SISTEMA DELLE INFRASTRUTTURE

- AREE DELLE INFRASTRUTTURE

NODI DEI TRASPORTI

- Aeroporto principale
- Aeroporto secondario
- Aeroporto militare
- Porto industriale
- Terminal industriale
- Porto commerciale
- Porto commerciale/turistico
- Porto turistico
- Stazione ferroviaria

RETE DELLA VIABILITA'

- Strada di impianto
- Strada a specifica valenza paesaggistica e panoramica
- Strada di fruizione turistica
- Strada di impianto - a specifica valenza paesaggistica e panoramica
- Strada di impianto - a specifica valenza paesaggistica e panoramica - di fruizione turistica
- Strada di fruizione turistica
- Strada in costruzione
- Percorso di trasporto
- Percorso a specifica valenza paesaggistica e panoramica

CICLO DEI RIFIUTI

- Discarica rifiuti
- Impianto di trattamento etc inceneritoreto rifiuti

CICLO DELLE ACQUE

- Depuratori
- Condotte idriche

CICLO DELL'ENERGIA ELETTRICA

- Centrale elettrica
- Linea elettrica

CAMPI EOLICI

- Impianti eolici in realizzazione
- Impianti eolici realizzati
- Aree interessate da impianti eolici

Consorzio Bonifica Sardegna Centrale

CONSORZIO DI BONIFICA DELLA SARDEGNA CENTRALE NUORO

REGIONE AUTONOMA DELLA SARDEGNA
ASSESSORATO DEI LAVORI PUBBLICI

MESSA IN SICUREZZA DEL BACINO IMBRIFERO DEL FIUME CEDRINO ATTRAVERSO LAVORI DI MANUTENZIONE ORDINARIA E STRAORDINARIA DEL FIUME E DEI CANALI COLATORI IN PROSSIMITA' DEL FOCE DEL CEDRINO

RIQUALIFICAZIONE MORFOLOGICA DELL'ALVEO

PROGETTO PRELIMINARE

Tav.4

PLANIMETRIA PIANO PAESAGGISTICO REGIONALE

Data :	Dis.	Verif.	Appr.	Descrizione modifiche		
.	.	.	.	.		B
.	.	.	.	.		A

DATA_1_EMISSIONE	DIS.	VERIF.	APPR.	DIMENSIONI	SCALA	NOME_FILE
Data : Novembre 2017	A.P.	S.B.	.	Dim. : 840x594 mm	Scala : 1:10.000	04_05_Planimetr PPR_PUC.dwg

UFF. TECNICO CONSORTILE
Il progettista:
ING. SEBASTIANO BUSSALAI

UFF. TECNICO CONSORTILE
I collaboratori:
GEOM. ARCANGELO PIRA